

Pedodonti nedir?

Pedodonti (Çocuk Dişhekimliği), 0-13 yaş grubu çocukların süt ve daimi dişlerinin sağlıklı olarak korunmasını, çürük, travma, kalıtsal ve benzeri etkenlerin bu dişlerde oluşturduğu sorunların giderilmesini amaçlayan bir anabilim dalıdır.



Süt Dişlerinin Önemi

Süt dişleri toplam 20 tanedir. Süt dişlerinin birinci görevi çocuğun beslenmesini sağlamaktır. Ayrıca konuşmanın düzgün gelişimi de süt dişlerinin varlığına bağlıdır. Süt dişleri, kapladıkları alanı kendilerinin yerine gelecek olan kalıcı diş için korumakta ve kalıcı diş sürerken ona rehberlik yapmaktadırlar. Süt dişi erken çekildiği zaman bu doğal yer tutuculuk fonksiyonu da ortadan kalkmaktadır.

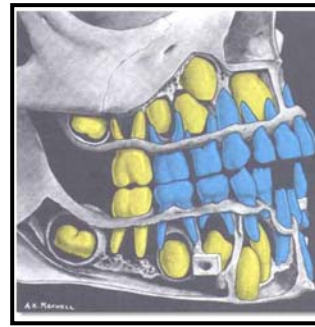
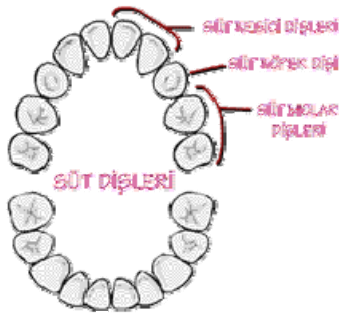

Çocuk dişhekimliğinin birinci amacı, dişsel sorunların oluşmasını engelleyecek önlemleri almak ve çocukları çürüksüz bir geleceğe yönlendirmektir. Bu amaçla uygulanan işlemlere **Koruyucu Dişhekimliği Uygulamaları** denir.

Koruyucu uygulamalar

Diş çürüğünü önlemeye yönelik koruyucu uygulamalar içinde çocuğun ve ailesinin ağız-diş sağlığı ve beslenme konusunda eğitilmesine büyük önem verilmektedir. Kliniğimizde hastalarımıza diş fırçalama tekniği uygulamalı olarak anlatılmaktadır. Koruyucu dişhekimliği uygulamaları arasında yüzeyel flor ve fissür örtücü işlemleri de yer almaktadır.



Fissür örtücü (fissur sealant):

Daimi dişlerin çiğneyici yüzeylerindeki derin ve çürümeye meyilli fissürleri (olukları) kapatıp, bakterilerin buraya ulaşmasına izin vermeyen ve böylece çürüğü önleyen akışkan bir dolgu maddesidir. Fissür örtücü uygulamaları 6 ayda bir kontrol edilmelidir.



Çürümeye yatkın fissür

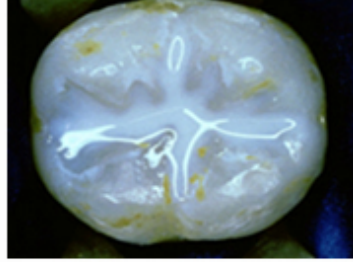

Fissür örtücü uygulaması, dişi bu bölgeden çürümelere karşı korur.



Flor uygulamaları:

Flor, dişlerin çürümesini önleyen, dişlerin yapısını kuvvetlendiren bir elementtir. Dişler ilk sürdükleri zaman diş minesini tam olarak olgunlaşmadığından yeni sürmüş dişler genellikle çürüğe karşı daha dirençsiz ve çürük oluşumuna yatkındırlar. Flor, diş minesini kuvvetlendirerek dişi asit ataklarına karşı korur ve dolayısıyla diş çürüklerinin oluşmasını önlemeye yardımcı olur. Profesyonel yüzeyel flor uygulaması sadece dişhekimleri tarafından uygulanabilen koruyucu bir yöntemdir. Yüzeyel flor, 6 ayda bir dişhekimi tarafından uygulanmalıdır.



Diş Çürüğü

Diş çürüğü, diş üzerindeki bakterilerin besinleri fermente etmesi sonucu üretilen asitlerle, diş sert dokularının yıkımı ile başlayan bir hastalıktır. Özellikle erken çocukluk döneminde, uyku sırasında biberon içine ballı, şekerli ya da bisküvili süt gibi gıdaların konulup çocuğa verilmesi, emziğin şekerli gıdalara batırılması sonucu küçük yaştaki çocuklarda görülen yaygın çürüklere biberon çürüğü adı verilir.

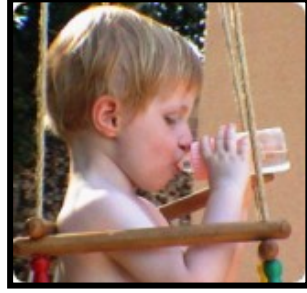

Diş Travmaları

Çocukluk çağında çok sık karşılaşılan önemli sorunlardan biri de travmatik yaralanmalardır. Hastanın yaşı, yaralanmanın derecesi, bölgesi, ilgilendirdiği dokular ve hastanın genel durumu dikkate alınarak tedavi yapılır.



Yer Tutucular

Erken süt diři kayıplarında, alttan gelecek olan daimi diřin yerini korumak amacıyla yer tutucu olarak adlandırılan apareyler kullanılır. Yer tutucular, komřu diřlerin çekim boşluđuna hareket etmelerini ve bu yolla daimi diřin ya gömük kalmasını yada farklı yerden çıkmasını, dolayısıyla ileride ortodontik bozukluk oluşmasını önlemeye yarayan apareylerdir.

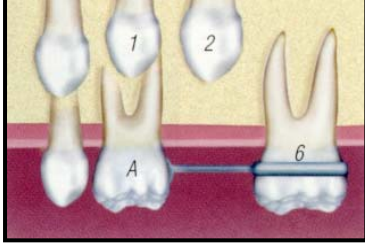

Diřhekimi ile uyumlu olan çocukların tedavileri klinik koşullarda,



zihinsel engelli veya anksiyeteli çocukların tedavisi ise sedasyon uygulanarak ya da genel anestezi altında yapılmaktadır.

